

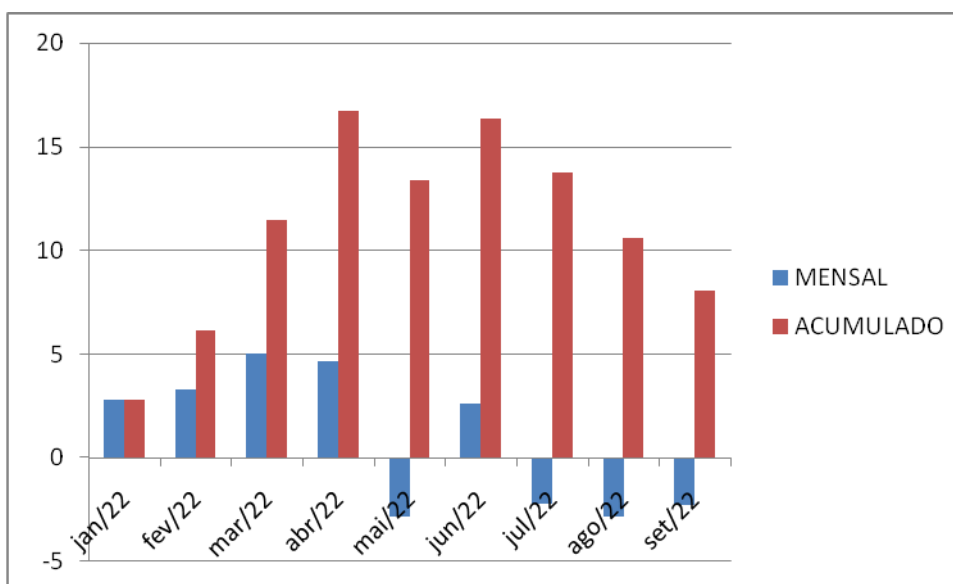

Cesta Básica Setembro de 2022

Os preços dos gêneros básicos que compõem a Ração Essencial Mínima registraram, em setembro de 2022, variação negativa de -2,27% contra -2,82% em agosto último passado. No ano de 2022 a Cesta já acumula alta de 8,06% conforme pode ser visualizado no GRAF.02 .

Gráfico 02 - Variação da Cesta Básica Janeiro a Setembro de 2022 em Montes Claros- MG



FONTE: Setor de Índice de Preços ao Consumidor-IPC Montes Claros/ Departamento de Economia

As informações necessárias para o cálculo da cesta básica de Montes Claros utiliza a base de dados da pesquisa mensal de preços que é realizada, desde 1982, para a produção do índice de preços ao consumidor de Montes Claros, elaborada e coordenada pelo IPC/DEC/CCSA, vinculado à Universidade Estadual de Montes Claros - Unimontes

Para o seu cálculo, a pesquisa baseia-se no Decreto-lei 399, de 30 de abril de 1938 que regulamentou o salário mínimo no Brasil e está vigente até os dias atuais. O Decreto determinou que a cesta de alimentos fosse composta por 13 produtos alimentícios em quantidades suficientes para garantir, durante um mês, o sustento e bem-estar de um trabalhador em idade adulta. Os bens e quantidades estipuladas foram diferenciados por região, de acordo com os hábitos alimentares locais.

O trabalhador local, com renda bruta de R\$ 1.212,00 (Hum Mil, Duzentos e Doze Reais) - utilizou, em setembro de 2022, 39,94% de seu salário para a compra dos treze produtos que compõem a cesta básica e suas respectivas quantidades. Essa cesta custou ao trabalhador R\$ 484,05 (Quatrocentos e Oitenta e Quatro Reais e Cinco Centavos) em oposição a R\$ 495,31 (Quatrocentos e Noventa e Cinco Reais e Trinta e Um Centavos) do mês anterior.



Após a aquisição da Cesta Básica restaram ao trabalhador R\$ 727,95 (Setecentos e Vinte e Sete Reais e Noventa e Cinco Centavos) para as demais despesas, como moradia, saúde e higiene, serviços pessoais, lazer, vestuário e transporte.

Com relação às horas trabalhadas no mês de setembro de 2022, foi necessário ao trabalhador despende de sua jornada de trabalho mensal 109 horas e 19 minutos, em oposição a 112 horas e 09 minutos do mês anterior, para adquirir os alimentos básicos à sua subsistência.

As variações negativas foram apresentadas no tomate, - 21%; leite Tipo C, -11,22%; óleo de soja, -11,11%; carne bovina, -3,91%; feijão, -3,71%; café, -1,59% e, açúcar, -1,51%.

As variações positivas foram apresentadas na banana nanica, 40,22%; batata, 3,73%; farinha de mandioca, 2,03% e, arroz, 1,86%.

O pão de sal e a margarina mantiveram preços estáveis em relação ao mês anterior.

A TAB. 2 apresenta o comportamento dos preços dos produtos que compõem a Cesta Básica de Alimentação em Montes Claros no mês de setembro de 2022.

TABELA 2
CUSTO DA CESTA ALIMENTAR ESSENCIAL MÍNIMA DO ASSALARIADO
DA CIDADE DE MONTES CLAROS (MG) NO MÊS DE SETEMBRO DE 2022

PRODUTOS	QTDE.	GASTO MENSAL		TEMPO DE TRAB. EM HORAS		Variação em relação ao mês anterior (%)
		Agosto	Setembro	Agosto	Setembro	
1. Carne Bovina	4,5kg	142,51	136,94	32h 12'	30h 57'	-3,91
2. Leite tipo C	6,0 l	36,80	32,67	08h 19'	07h 23'	-11,22
3. Feijão	4,5kg	32,30	31,10	07h18'	07h01'	-3,71
4. Arroz-amarelo	3,6kg	14,00	14,26	03h 09'	03h 13'	1,86
5. Farinha	3,0kg	13,78	14,06	03h 06'	03h 10'	2,03
6. Tomate	12,0kg	63,15	49,88	14h 33'	11h 16'	-21,0
7. Batata	6,0kg	28,13	29,18	06h 21'	06h 35'	3,73
8. Pão de Sal	6,0kg	97,54	97,54	22h 03'	22h 03'	Estável
9. Café	300 g	10,02	9,86	02h 15'	02h 13'	-1,59
10. Banana-caturra	7,5kg	30,75	43,12	06h 57'	09h 44'	40,22
11. Açúcar	3,0kg	9,90	9,75	02h 14'	02h 12'	-1,51
12. Óleo	750ml	6,66	5,92	01h 30'	01h 20'	-11,11
13. Margarina	750g	9,77	9,77	02h 12'	02h 12'	Estável
TOTAL		495,31	484,05	112h 09'	109h 19'	-2,27

FONTE: Setor de Índice de Preços ao Consumidor-IPC Montes Claros/ Departamento de Economia