

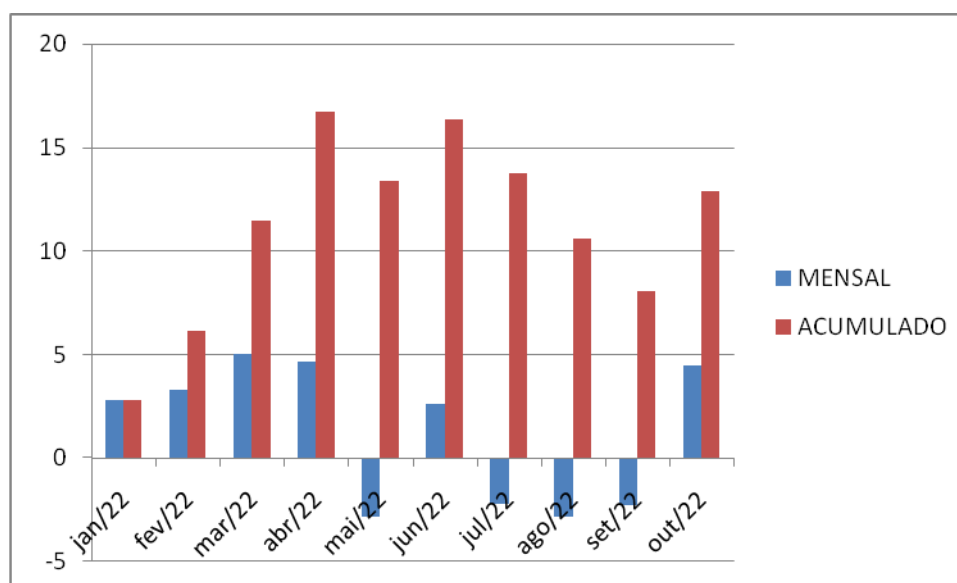

Cesta Básica Outubro de 2022

Os preços dos gêneros básicos que compõem a Ração Essencial Mínima registraram, em outubro de 2022, variação positiva de 4,47% contra -2,27% em setembro último passado. No ano de 2022 a Cesta já acumula alta de 12,89% conforme pode ser visualizado no GRAF.02 .

Gráfico 02 - Variação da Cesta Básica Janeiro a Outubro de 2022 em Montes Claros- MG



FONTE: Setor de Índice de Preços ao Consumidor-IPC Montes Claros/ Departamento de Economia

As informações necessárias para o cálculo da cesta básica de Montes Claros utiliza a base de dados da pesquisa mensal de preços que é realizada, desde 1982, para a produção do índice de preços ao consumidor de Montes Claros, elaborada e coordenada pelo IPC/DEC/CCSA, vinculado à Universidade Estadual de Montes Claros - Unimontes

Para o seu cálculo, a pesquisa baseia-se no Decreto-lei 399, de 30 de abril de 1938 que regulamentou o salário mínimo no Brasil e está vigente até os dias atuais. O Decreto determinou que a cesta de alimentos fosse composta por 13 produtos alimentícios em quantidades suficientes para garantir, durante um mês, o sustento e bem-estar de um trabalhador em idade adulta. Os bens e quantidades estipuladas foram diferenciados por região, de acordo com os hábitos alimentares locais.

O trabalhador local, com renda bruta de R\$ 1.212,00 (Hum Mil, Duzentos e Doze Reais) - utilizou, em outubro de 2022, 41,73% de seu salário para a compra dos treze produtos que compõem a cesta básica e suas respectivas quantidades. Essa cesta custou ao trabalhador R\$ 505,71 (Quinhentos e Cinco Reais e Setenta e Um Centavos) em oposição a R\$ 484,05 (Quatrocentos e Oitenta e Quatro Reais e Cinco Centavos) do mês anterior.



Após a aquisição da Cesta Básica restaram ao trabalhador R\$ 706,29 (Setecentos e Seis Reais e Vinte e Nove Centavos) para as demais despesas, como moradia, saúde e higiene, serviços pessoais, lazer, vestuário e transporte.

Com relação às horas trabalhadas no mês de outubro de 2022, foi necessário ao trabalhador despende de sua jornada de trabalho mensal 114 horas e 18 minutos, em oposição a 109 horas e 19 minutos do mês anterior, para adquirir os alimentos básicos à sua subsistência.

As variações positivas foram apresentadas no tomate, 35,20%; batata inglesa, 18,44%; banana nanica, 8,30%; café, 4,16% e, farinha de mandioca, 1,35%.

As variações negativas ficaram por conta do Leite tipo C, -12,61%; feijão, -3,22%; óleo de soja, -3,04% e, arroz amarelo, -0,91%.

A carne bovina, o pão de sal e a margarina mantiveram preços estáveis em relação ao mês anterior.

A TAB. 2 apresenta o comportamento dos preços dos produtos que compõem a Cesta Básica de Alimentação em Montes Claros no mês de outubro de 2022.

TABELA 2
CUSTO DA CESTA ALIMENTAR ESSENCIAL MÍNIMA DO ASSALARIADO
DA CIDADE DE MONTES CLAROS (MG) NO MÊS DE OUTUBRO DE 2022

| PRODUTOS | QTDE. | GASTO MENSAL | | TEMPO DE TRAB. EM HORAS | | Variação em relação ao mês anterior (%) |
|--------------------|--------|--------------|---------------|-------------------------|-----------------|---|
| | | Setembro | Outubro | Setembro | Outubro | |
| 1. Carne Bovina | 4,5kg | 136,94 | 136,94 | 30h 57' | 30h 57' | Estável |
| 2. Leite tipo C | 6,0 l | 32,67 | 28,55 | 07h 23' | 06h 27' | -12,61 |
| 3. Feijão | 4,5kg | 31,10 | 30,10 | 07h01' | 06h 48' | -3,22 |
| 4. Arroz-amarelo | 3,6kg | 14,26 | 14,13 | 03h 13' | 03h 11' | -0,91 |
| 5. Farinha | 3,0kg | 14,06 | 14,25 | 03h 10' | 03h 13' | 1,35 |
| 6. Tomate | 12,0kg | 49,88 | 67,44 | 11h 16' | 15h 19' | 35,20 |
| 7. Batata | 6,0kg | 29,18 | 34,56 | 06h 35' | 07h 48' | 18,44 |
| 8. Pão de Sal | 6,0kg | 97,54 | 97,54 | 22h 03' | 22h 03' | Estável |
| 9. Café | 300 g | 9,86 | 10,27 | 02h 13' | 02h 19' | 4,16 |
| 10. Banana-caturra | 7,5kg | 43,12 | 46,70 | 09h 44' | 10h 33' | 8,30 |
| 11. Açúcar | 3,0kg | 9,75 | 9,72 | 02h 12' | 02h 11' | -0,31 |
| 12. Óleo | 750ml | 5,92 | 5,74 | 01h 20' | 01h 17' | -3,04 |
| 13. Margarina | 750g | 9,77 | 9,77 | 02h 12' | 02h 12' | Estável |
| TOTAL | | | 505,71 | 109h 19' | 114h 18' | 4,47 |

FONTE: Setor de Índice de Preços ao Consumidor-IPC Montes Claros/ Departamento de Economia