

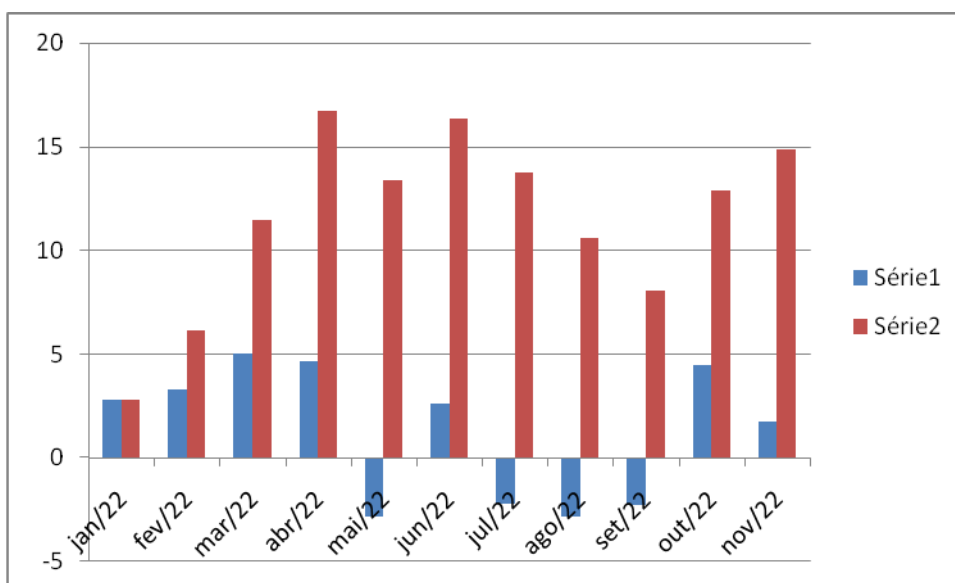

## Cesta Básica Novembro de 2022

Os preços dos gêneros básicos que compõem a Ração Essencial Mínima mantiveram reajuste positivo em novembro de 2022, registrando variação positiva de 1,74% contra 4,47% em outubro último passado. No ano de 2022 a Cesta já acumula alta de 14,86% conforme pode ser visualizado no GRAF.02 .

**Gráfico 02 - Variação da Cesta Básica Janeiro a Novembro de 2022 em Montes Claros- MG**



**FONTE: Setor de Índice de Preços ao Consumidor-IPC Montes Claros/ Departamento de Economia**

As informações necessárias para o cálculo da cesta básica de Montes Claros utiliza a base de dados da pesquisa mensal de preços que é realizada, desde 1982, para a produção do índice de preços ao consumidor de Montes Claros, elaborada e coordenada pelo IPC/DEC/CCSA, vinculado à Universidade Estadual de Montes Claros - Unimontes

Para o seu cálculo, a pesquisa baseia-se no Decreto-lei 399, de 30 de abril de 1938 que regulamentou o salário mínimo no Brasil e está vigente até os dias atuais. O Decreto determinou que a cesta de alimentos fosse composta por 13 produtos alimentícios em quantidades suficientes para garantir, durante um mês, o sustento e bem-estar de um trabalhador em idade adulta. Os bens e quantidades estipuladas foram diferenciados por região, de acordo com os hábitos alimentares locais.

O trabalhador local, com renda bruta de R\$ 1.212,00 (Hum Mil, Duzentos e Doze Reais) - utilizou, em novembro de 2022, 42,45% de seu salário para a compra dos treze produtos que compõem a cesta básica e suas respectivas quantidades. Essa cesta custou ao trabalhador R\$ 514,53 (Quinhentos e Quatorze Reais e Cinquenta e Três Centavos) em oposição a R\$ 505,71 (Quinhentos e Cinco Reais e Setenta e Um Centavos) do mês anterior.



Após a aquisição da Cesta Básica restaram ao trabalhador R\$ 697,47 (Seiscentos e Noventa e Sete Centavos e Quarenta e Sete Centavos) para as demais despesas, como moradia, saúde e higiene, serviços pessoais, lazer, vestuário e transporte.

Com relação às horas trabalhadas no mês de novembro de 2022, foi necessário ao trabalhador despende de sua jornada de trabalho mensal 116 horas e 13 minutos, em oposição a 114 horas e 18 minutos do mês anterior, para adquirir os alimentos básicos à sua subsistência.

As variações positivas foram apresentadas no tomate, 8,24%; farinha de mandioca, 5,26%; banana caturra, 3,89%; batata inglesa, 3,38% e, óleo de soja, 3,13%.

As variações negativas ficaram por conta do café, -1,65%; Leite tipo C, -1,40% e, margarina, -0,92%.

A carne bovina, o feijão, o arroz amarelão, pão de sal e o açúcar mantiveram preços estáveis em relação ao mês anterior.

A TAB. 2 apresenta o comportamento dos preços dos produtos que compõem a Cesta Básica de Alimentação em Montes Claros no mês de novembro de 2022.

**TABELA 2**  
**CUSTO DA CESTA ALIMENTAR ESSENCIAL MÍNIMA DO ASSALARIADO**  
**DA CIDADE DE MONTES CLAROS (MG) NO MÊS DE NOVEMBRO DE 2022**

PRODUTOS	QTDE.	GASTO MENSAL		TEMPO DE TRAB. EM HORAS		Variação em relação ao mês anterior (%)
		Outubro	Novembro	Outubro	Novembro	
1. Carne Bovina	4,5kg	136,94	136,94	30h 57'	30h 57'	Estável
2. Leite tipo C	6,0 l	28,55	28,15	06h 27'	06h 21'	-1,40
3. Feijão	4,5kg	30,10	30,10	06h 48'	06h 48'	Estável
4. Arroz-amarelão	3,6kg	14,13	14,13	03h 11'	03h 11'	Estável
5. Farinha	3,0kg	14,25	15,00	03h 13'	03h 23'	5,26
6. Tomate	12,0kg	67,44	73,00	15h 19'	16h 30'	8,24
7. Batata	6,0kg	34,56	35,73	07h 48'	08h 04'	3,38
8. Pão de Sal	6,0kg	97,54	97,54	22h 03'	22h 03'	Estável
9. Café	300 g	10,27	10,10	02h 19'	02h 16'	-1,65
10. Banana-caturra	7,5kg	46,70	48,52	10h 33'	10h 58'	3,89
11. Açúcar	3,0kg	9,72	9,72	02h 11'	02h 11'	Estável
12. Óleo	750ml	5,74	5,92	01h 17'	01h 20'	3,13
13. Margarina	750g	9,77	9,68	02h 12'	02h 11'	-0,92
<b>TOTAL</b>		<b>505,71</b>	<b>514,53</b>	<b>114h 18'</b>	<b>116h 13'</b>	<b>1,74</b>

**FONTE:** Setor de Índice de Preços ao Consumidor-IPC Montes Claros/ Departamento de Economia